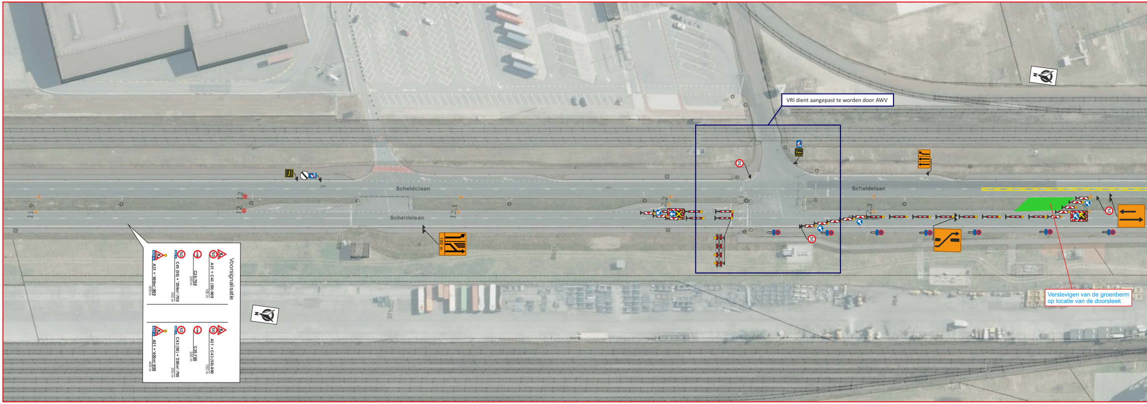
Scheldelaan
Scheldelaan
Scheldelaan
12.1
12.2
11.9
Voorsignalisatie
A31 + C43 (50)-900
150 m
C35-700
250 m
C43 (50) + "200m"-700
350 m
A31 + "400m"-900
400 m
A31 + C43 (50)-900
150 m
C35-700
250 m
C43 (50) + "200m"-700
350 m
A31 + "400m"-900
400 m
100 m
50

VRI dient aangepast te worden door AWV

Verstevigen van de groenberm op locatie van de doorsteek

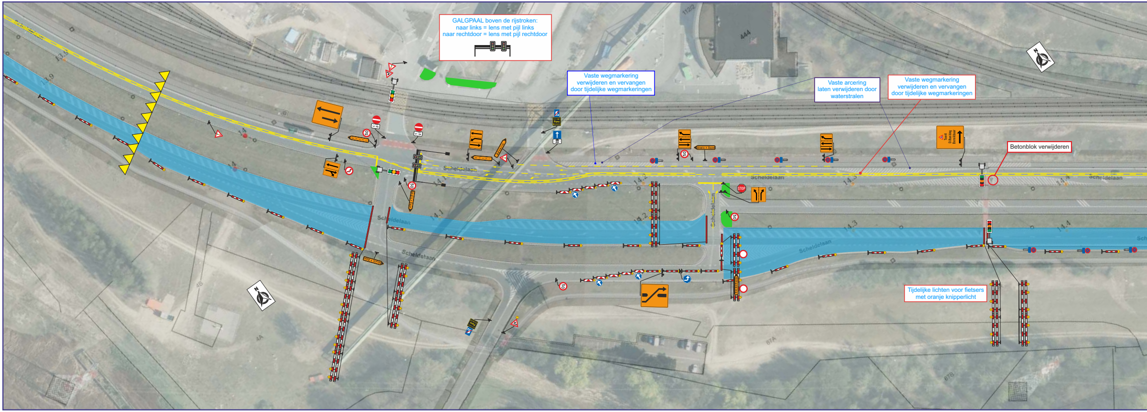
Scheldelaan
Scheldelaan
Scheldelaan
Scheldelaan
Scheldelaan
444
14.1
14.2
14.3
14.4
13.9
STOP
50

GALGPAAL boven de rijstroken:
naar links = lens met pijl links
naar rechtdoor = lens met pijl rechtdoor

Vaste wegmarkering verwijderen en vervangen door tijdelijke wegmarkeringen

Vaste arcering laten verwijderen door waterstralen

Vaste wegmarkering verwijderen en vervangen door tijdelijke wegmarkeringen

Betonblok verwijderen

Tijdelijke lichten voor fietsers met oranje knipperlicht

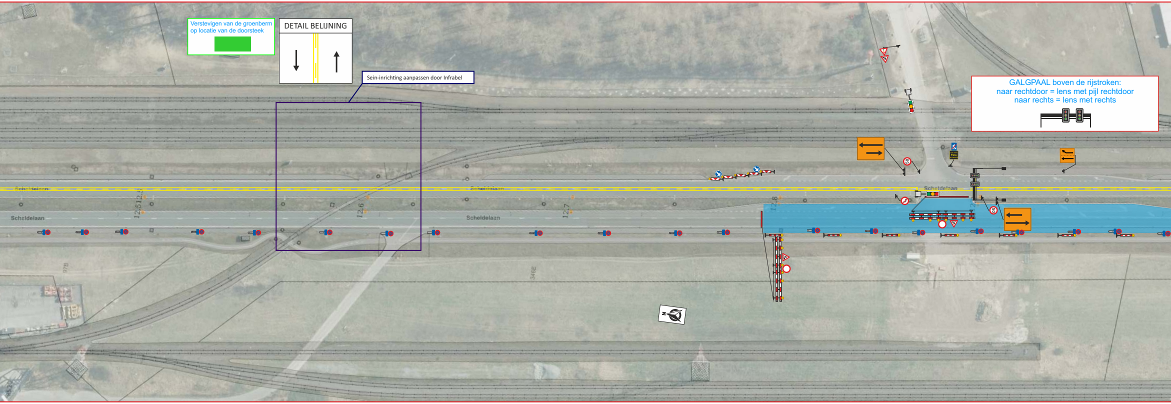

Scheldelaan
Scheldelaan
Scheldelaan
12.5
12.6
12.7
12.8

Verstevigen van de groenberm op locatie van de doorsteek

DETAIL BELIJNING

Sein-inrichting aanpassen door Infrabel

GALGPAAL boven de rijstroken:
naar rechtdoor = lens met pijl rechtdoor
naar rechts = lens met rechts

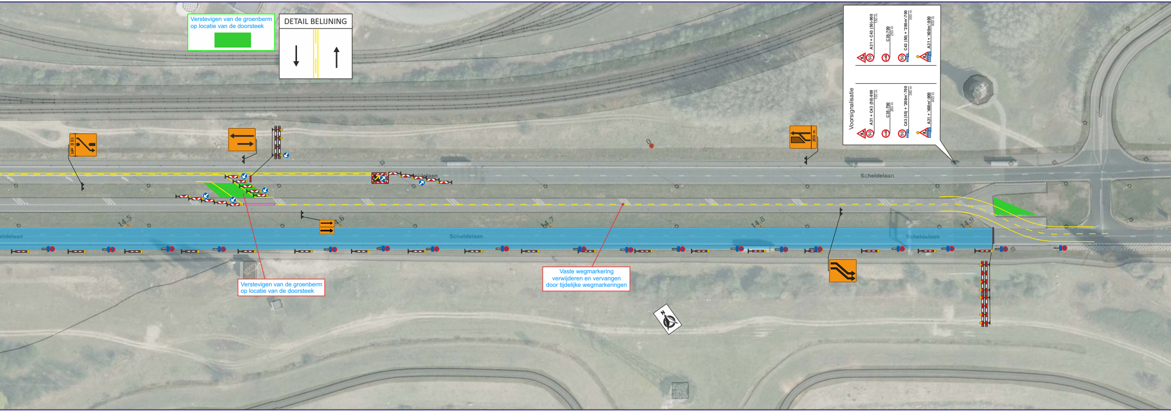

Scheldelaan
Scheldelaan
Scheldelaan
14.5
14.6
14.7
14.8
14.9
200 m

Verstevigen van de groenberm op locatie van de doorsteek

DETAIL BELIJNING

Voorsignalisatie

A31 + C43 (50)-900 150 m
C35-700 250 m
C43 (50) + '200m'-700 350 m
A31 + '400m'-900 400 m

A31 + C43 (50)-900 150 m
C35-700 250 m
C43 (50) + '200m'-700 350 m
A31 + '400m'-900 400 m

Verstevigen van de groenberm op locatie van de doorsteek

Vaste wegmarkering verwijderen en vervangen door tijdelijke wegmarkeringen

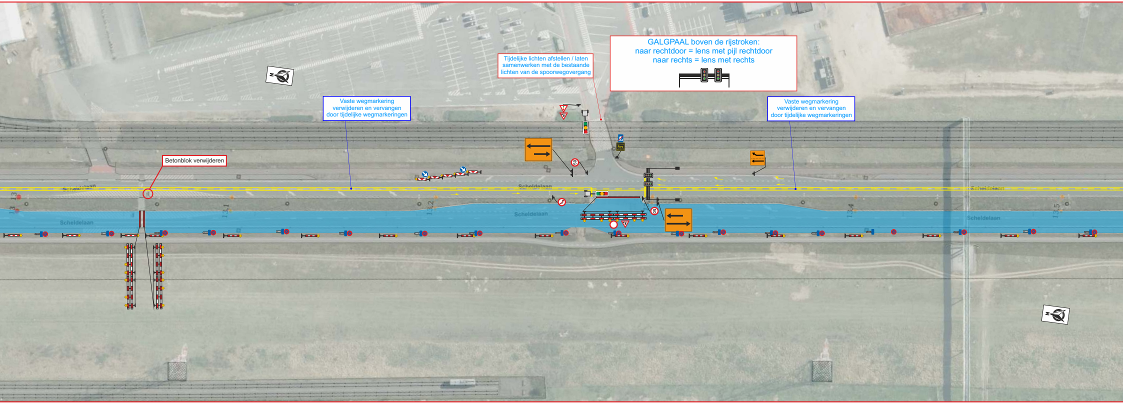
GALGPAAL boven de rijstroken:
naar rechtdoor = lens met pijl rechtdoor
naar rechts = lens met rechts
Tijdelijke lichten afstellen / laten samenwerken met de bestaande lichten van de spoorwegovergang
Vaste wegmarkering verwijderen en vervangen door tijdelijke wegmarkeringen
Vaste wegmarkering verwijderen en vervangen door tijdelijke wegmarkeringen
Betonblok verwijderen
Scheldelaan
Scheldelaan
Scheldelaan
Scheldelaan
13,1
13,2
13,4
13,5
50
50

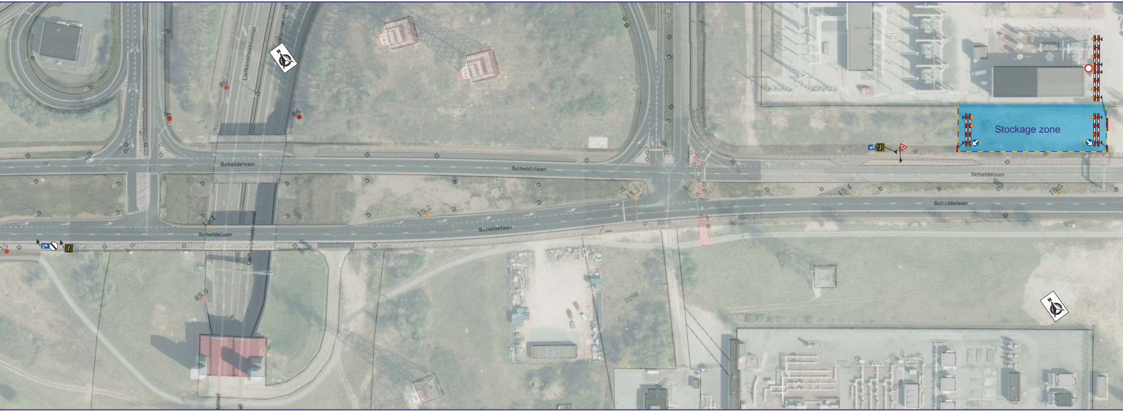
Stockage zone
Scheldelaan
Scheldelaan
Scheldelaan
Scheldelaan
Scheldelaan
Scheldelaan
Liefkenshoektunnel
Liefkenshoektunnel
15,1
15,2
15,3
15,4
15,5
86
85,9

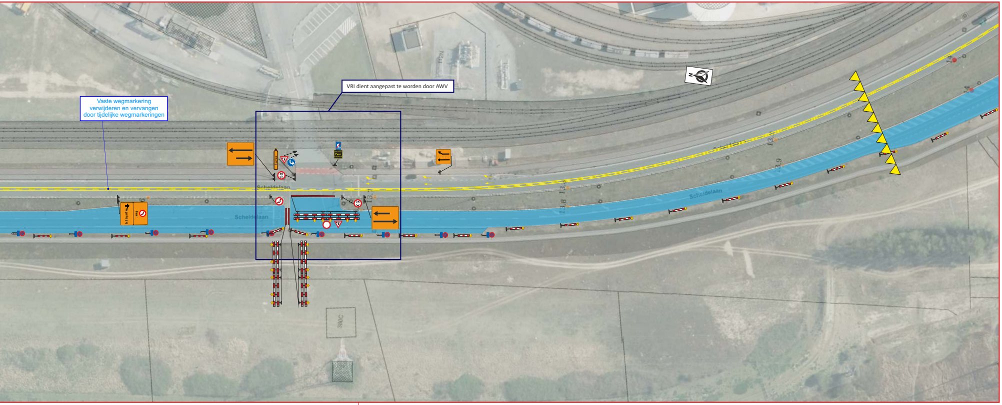
Scheldelaan
Scheldelaan
Scheldelaan
13.8
13.9
380C

Vaste wegmarkering verwijderen en vervangen door tijdelijke wegmarkeringen

VRI dient aangepast te worden door AWV

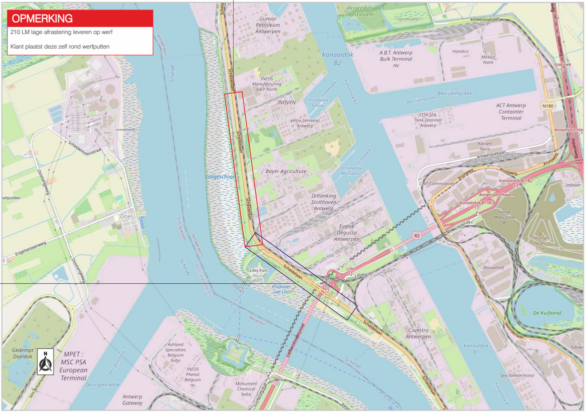
Gunvor Petroleum Antwerpen
Kanaaldok B2
A.B.T. Antwerp Bulk Terminal nv
Handico
Mexico Natie
INEOS Manufacturing O&P North
INOVYN
Bevrijdingsdok
ACT Antwerp Containter Terminal
STTA SEA-Tank Terminal Antwerp
Vesta Terminal Antwerp
N180
Bayer Agriculture
Galgeschoor
Oiltanking Stolthaven Antwerp
Evonik Degussa Antwerpen
Doel
R2
Lillo-Fort
Scheldelaan
Covestro Antwerpen
Kanaaldok B1
De Kuifeend
MPET : MSC PSA European Terminal
Gedempt Doeldok
Deurganckdok
Antwerp Gateway
Schelde
Engelsesteenweg

OPMERKING

210 LM lage afrastering leveren op werf

Klant plaatst deze zelf rond werfputten

elia

Klant	Klant referentie
Elia Asset - Vilvoordelaan 126 - Brussel	Lillo - Ineos

ANTWERPEN

Scheldelaan - Gestuurde boring

Signalisatieplan - Inname westzijde - Verkeer dubbel op oostzijde

Formaat	Datum	Plannummer	Index
594 x 3150	31/08/2023	P23-03551-05	B

Index	Datum	Omschrijving	Opmerking	Tekenaar
A	28/08/23	Ontwerp		CGS
B	31/08/23	Aanpassing		CGS
Verantwoordelijke				MBN

Opgemaakt en voorgesteld door
Fero Group
Jozef de Blockstraat 81
2830 Willebroek
Tel. – 03 288 75 28
Email – info@ferogroup.be
Web – www.feronv.be

Tijdelijke signalisatie – Studie en ontwerp – Mobiele werven – Rijbaanafscheiders – Technieken – Traffic software – Wegmarkering