

# Registratie leveranciers

SAP Ariba

# Agenda

1. Gebruik de uitnodigingsmail om uw Ariba-account met ons te verbinden
2. Maak een nieuw Ariba-account aan of log in met uw bestaande account
3. Vul het inschrijvingsformulier van Elia/50Hertz in en verstuur het

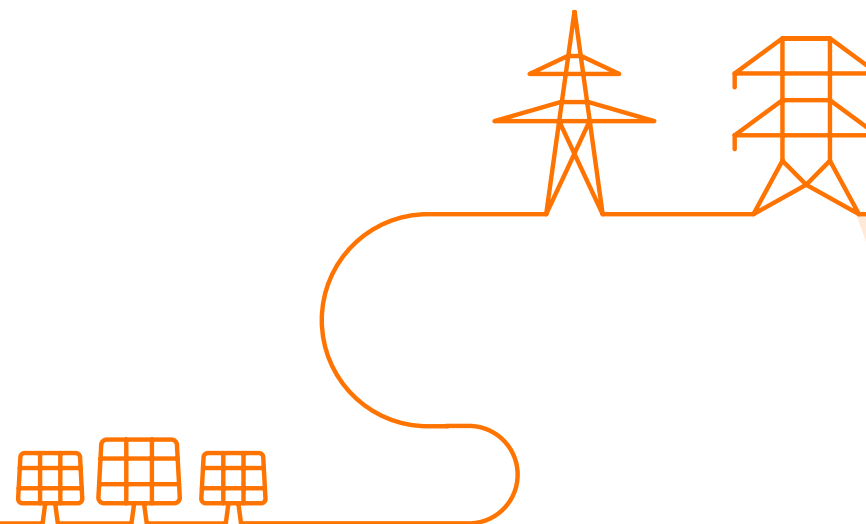

# 1. Gebruik de uitnodigingse-mail om uw Ariba-account met ons te verbinden

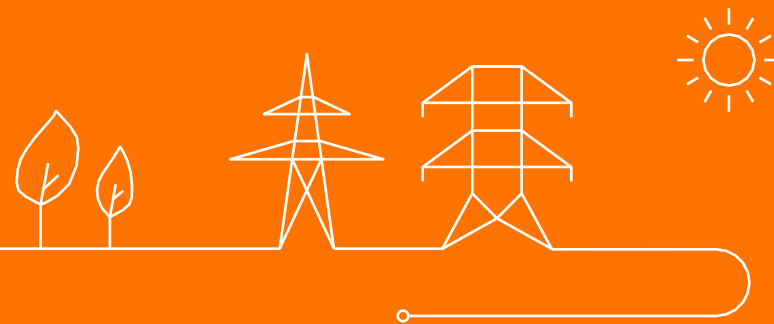

## E-mail uitnodiging

1. Via deze e-mail kan u uw bedrijf bij ons registreren op SAP Ariba. De gegevens die hier worden gevraagd (bedrijfsgegevens, contactgegevens en bankgegevens) worden gebruikt om uw profiel aan te maken in onze master data (SAP).
2. Klik op "**Hier**" om te beginnen met de registratie

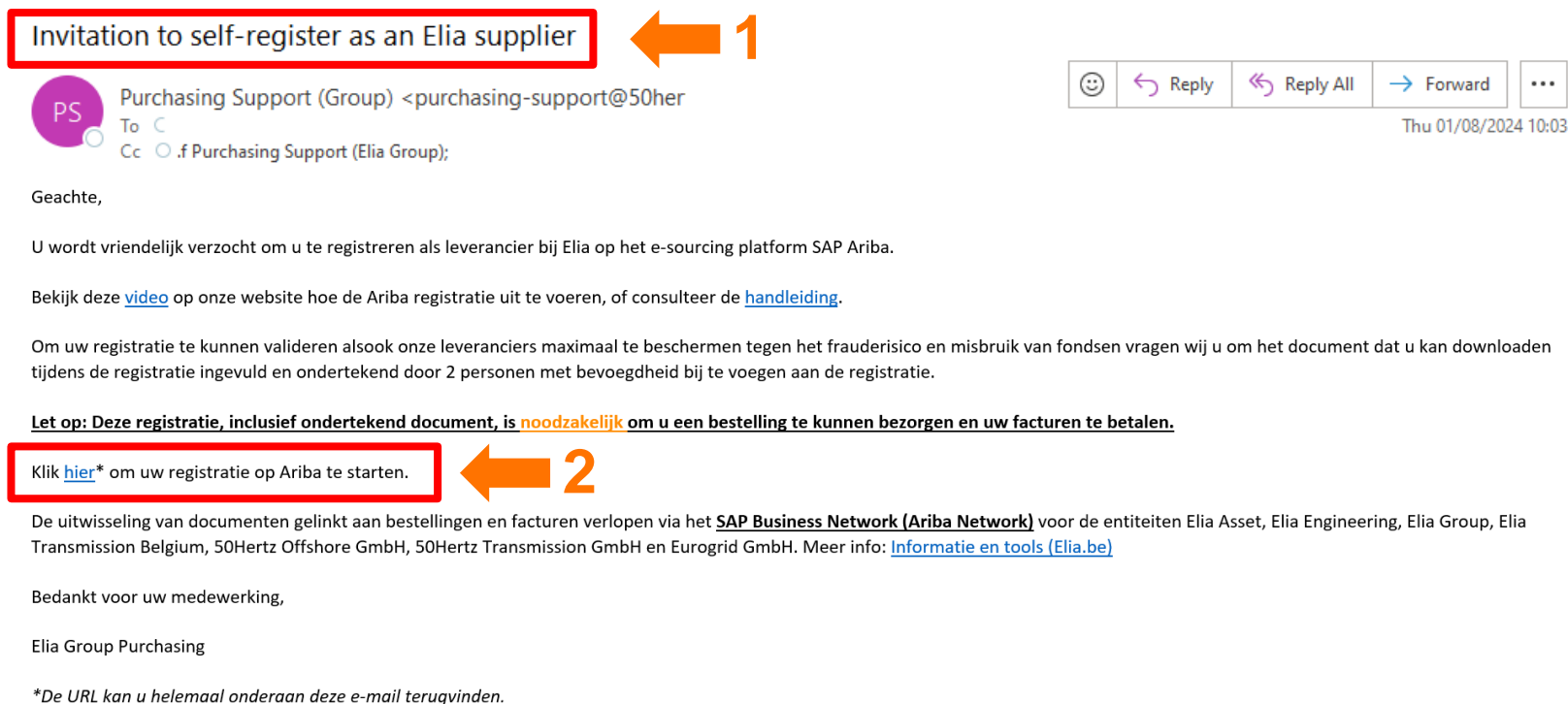

**Invitation to self-register as an Elia supplier** ← 1

PS Purchasing Support (Group) <purchasing-support@50her>  
To C  
Cc .f Purchasing Support (Elia Group);

Geachte,

U wordt vriendelijk verzocht om u te registreren als leverancier bij Elia op het e-sourcing platform SAP Ariba.

Bekijk deze [video](#) op onze website hoe de Ariba registratie uit te voeren, of consulteer de [handleiding](#).

Om uw registratie te kunnen valideren alsook onze leveranciers maximaal te beschermen tegen het frauderisico en misbruik van fondsen vragen wij u om het document dat u kan downloaden tijdens de registratie ingevuld en ondertekend door 2 personen met bevoegdheid bij te voegen aan de registratie.

**Let op: Deze registratie, inclusief ondertekend document, is noodzakelijk om u een bestelling te kunnen bezorgen en uw facturen te betalen.**

Klik [hier\\*](#) om uw registratie op Ariba te starten. ← 2

De uitwisseling van documenten gelinkt aan bestellingen en facturen verlopen via het **SAP Business Network (Ariba Network)** voor de entiteiten Elia Asset, Elia Engineering, Elia Group, Elia Transmission Belgium, 50Hertz Offshore GmbH, 50Hertz Transmission GmbH en Eurogrid GmbH. Meer info: [Informatie en tools \(Elia.be\)](#)

Bedankt voor uw medewerking,

Elia Group Purchasing

*\*De URL kan u helemaal onderaan deze e-mail terugvinden.*

Thu 01/08/2024 10:03

## 2. Maak een nieuw Ariba-account aan of log in met uw bestaande account

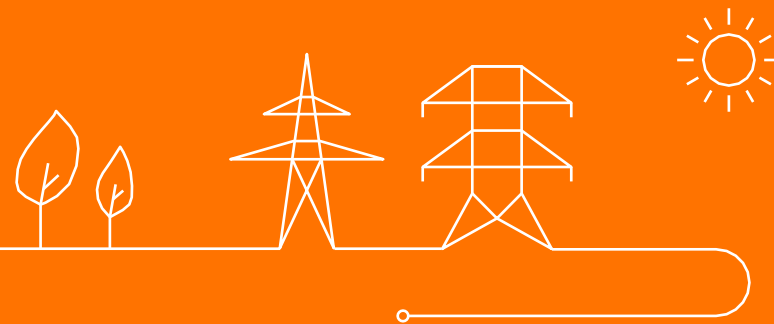

# Log in of maak een account aan

Via de uitnodigingslink heeft u de volgende 2 keuzes:

1. Vul uw gegevens in om **een nieuw Ariba-account aan te maken**
2. Gebruik een bestaand Ariba-account door te klikken op **Inloggen** (meer info op [dia 10](#))

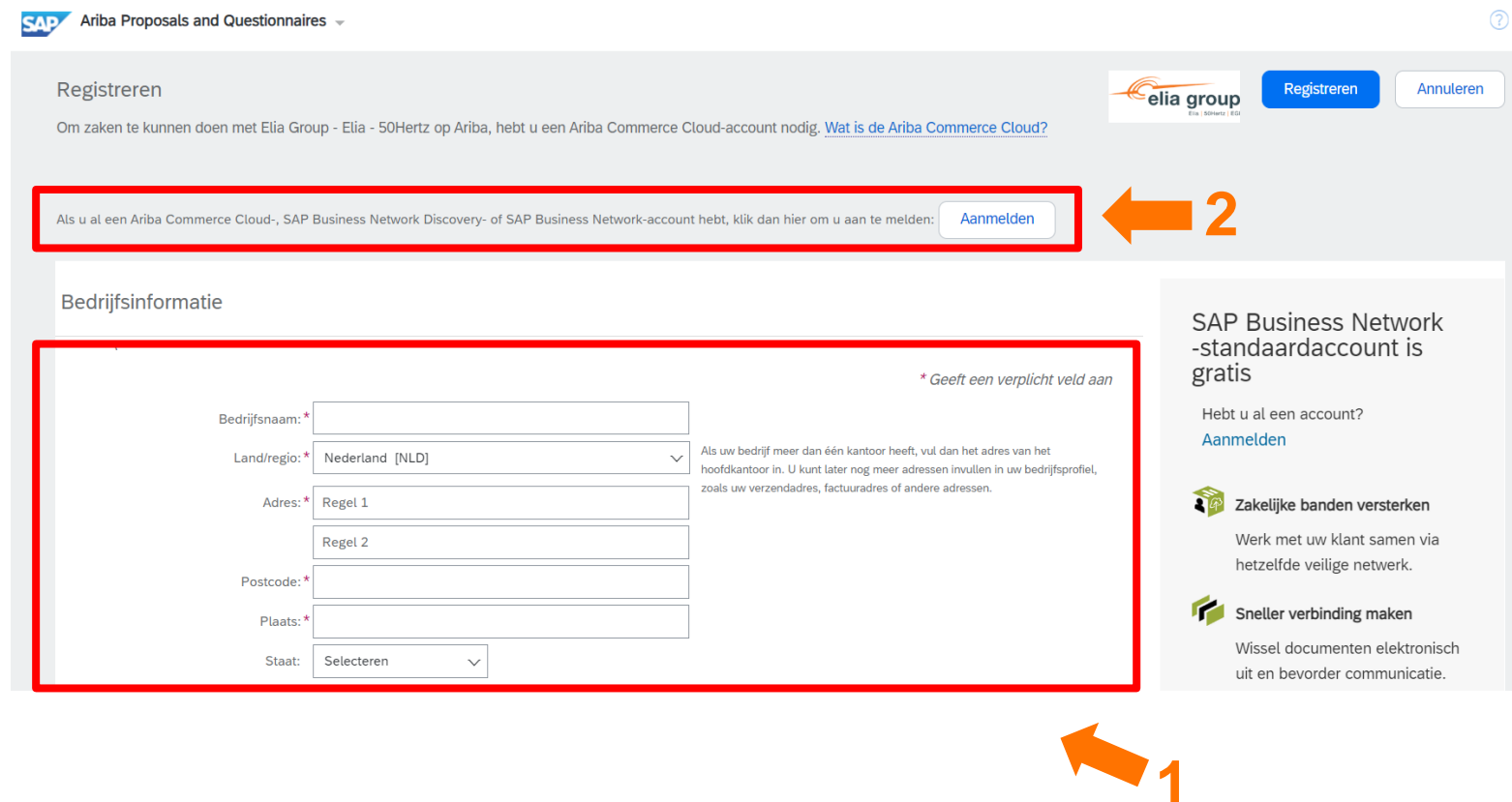

SAP Ariba Proposals and Questionnaires

Registreren

Om zaken te kunnen doen met Elia Group - Elia - 50Hertz op Ariba, hebt u een Ariba Commerce Cloud-account nodig. [Wat is de Ariba Commerce Cloud?](#)

Als u al een Ariba Commerce Cloud-, SAP Business Network Discovery- of SAP Business Network-account hebt, klik dan hier om u aan te melden: [Aanmelden](#)

Bedrijfsinformatie

\* Geeft een verplicht veld aan

Bedrijfsnaam: \*

Land/regio: \* Nederland [NLD] Als uw bedrijf meer dan één kantoor heeft, vul dan het adres van het hoofdkantoor in. U kunt later nog meer adressen invullen in uw bedrijfsprofiel, zoals uw verzendadres, factuuradres of andere adressen.

Adres: \* Regel 1  
Regel 2

Postcode: \*

Plaats: \*

Staat: Selecteren

SAP Business Network-standaardaccount is gratis

Hebt u al een account? [Aanmelden](#)

**Zakelijke banden versterken**  
Werk met uw klant samen via hetzelfde veilige netwerk.

**Sneller verbinding maken**  
Wissel documenten elektronisch uit en bevorder communicatie.

## Een Ariba-account aanmaken

Begin eerst met het invullen van uw **bedrijfsinformatie**:

- ❖ Bedrijfsnaam
- ❖ Adres, land, regio, ...

### Bedrijfsinformatie

Bedrijfsnaam: \*

Land/regio: \* België [BEL]

Adres: \*

Postcode: \*

Plaats: \*

Staat:

\* Geeft een verplicht veld aan

Als uw bedrijf meer dan één kantoor heeft, vul dan het adres van het hoofdkantoor in. U kunt later nog meer adressen invullen in uw bedrijfsprofiel, zoals uw verzendadres, factuuradres of andere adressen.

# Een Ariba-account aanmaken

Creëer hier uw account:

1. Vul hier uw **gebruikersaccountinformatie** in. Uw gebruikersnaam moet uniek zijn, maar hoeft geen echte mailbox te zijn. Dat wil zeggen dat als uw huidige mailbox reeds wordt gebruikt voor een ander Ariba account, kan u een letter of cijfer toevoegen zodat u verder kan met de registratie, bijvoorbeeld: xxxxx.xxxxx**2**@elia.be
2. **Ga Akkoord** met de gebruiksvoorwaarden en het privacyverklaring van Ariba.
3. Bevestig uw registratie door op "**Registreren**" te klikken.
4. Mogelijk wordt u gevraagd om mogelijke dubbele accounts te controleren. U kan dit **overslaan** tenzij u dit intern wilt controleren.

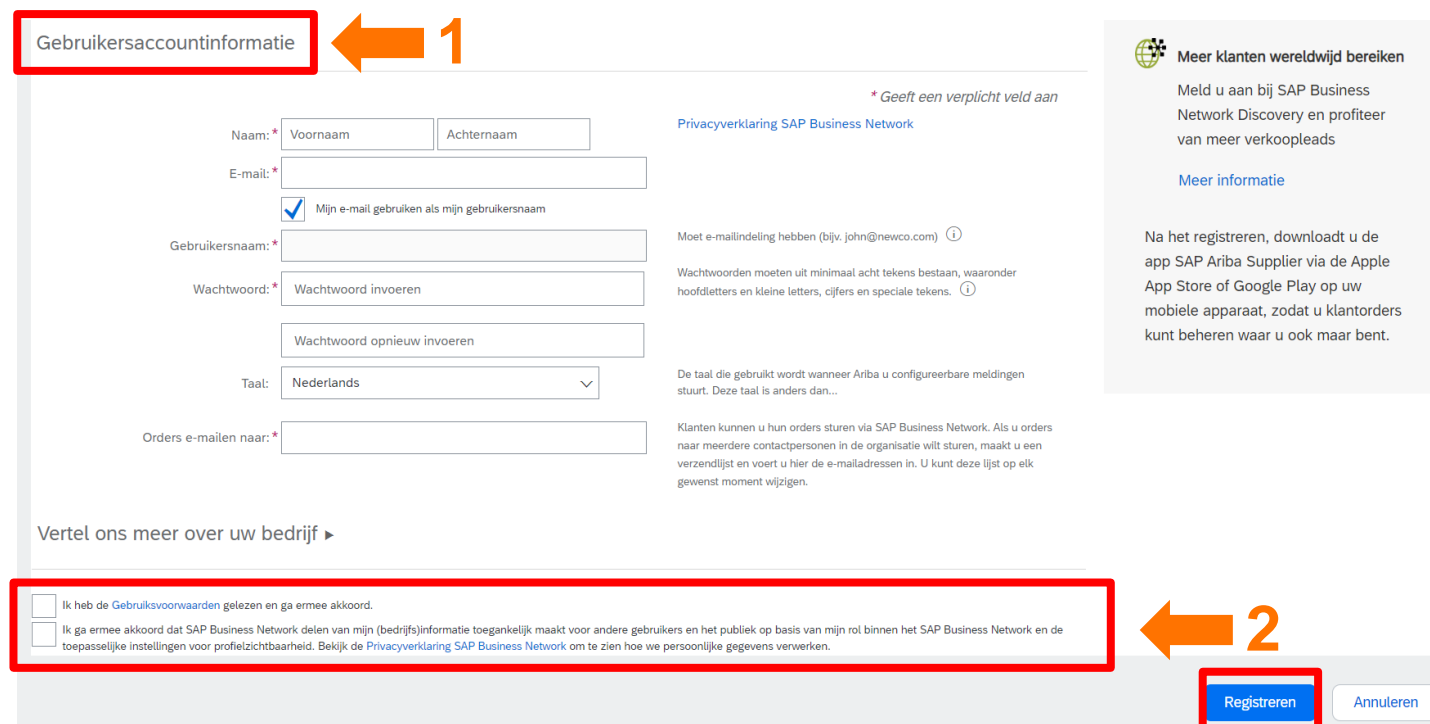

- 1**: A red box highlights the "Gebruikersaccountinformatie" section header.
- 2**: A red box highlights the terms and conditions checkboxes at the bottom of the form.

Form fields include:
 

- Naam:** Voornaam, Achternaam
- E-mail:** \*
- Mijn e-mail gebruiken als mijn gebruikersnaam
- Gebruikersnaam:** \*
- Wachtwoord:** \* (Wachtwoord invoeren, Wachtwoord opnieuw invoeren)
- Taal:** Nederlands
- Orders e-mailen naar:** \*

Additional text on the form:
 

- \* Geeft een verplicht veld aan
- Privacyverklaring SAP Business Network
- Moet e-mailindeling hebben (bijv. john@newco.com)
- Wachtwoorden moeten uit minimaal acht tekens bestaan, waaronder hoofdletters en kleine letters, cijfers en speciale tekens.
- De taal die gebruikt wordt wanneer Ariba u configureerbare meldingen stuurt. Deze taal is anders dan...
- Klanten kunnen u hun orders sturen via SAP Business Network. Als u orders naar meerdere contactpersonen in de organisatie wilt sturen, maakt u een verzendlijst en voert u hier de e-mailadressen in. U kunt deze lijst op elk gewenst moment wijzigen.

Buttons at the bottom: **Registreren** (highlighted with a red box), Annuleren.

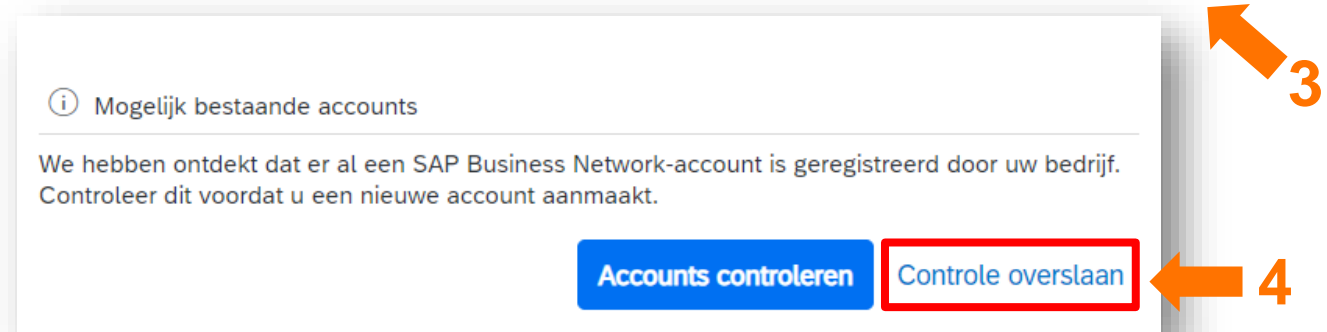

The dialog box contains the following text:

**Mogelijk bestaande accounts**

We hebben ontdekt dat er al een SAP Business Network-account is geregistreerd door uw bedrijf. Controleer dit voordat u een nieuwe account aanmaakt.

Buttons: **Accounts controleren**, **Controle overslaan** (highlighted with a red box).

## Een Ariba-account aanmaken

Zodra u klaar bent met het aanmaken van uw account, ontvangt u een **activeringsmail**.

1. Klik op de link om uw account te activeren.
2. U ontvangt dan een **bevestigingsmail** dat uw account is aangemaakt, met uw AN ID en gebruikersnaam. De e-mail wordt verzonden naar de mailbox die u tijdens het aanmaken hebt gekozen.

Action Required: Activate your account

AC Ariba Commerce Cloud <ordersender-prod@ansmtp.ariba.com>  
To

[If there are problems with how this message is displayed, click here to view it in a web browser.](#)

Deze e-mail is afkomstig van een adres buiten Elia Group. Wees voorzichtig als je op links klikt of bijlagen opent.  
Ce mail provient d'une adresse externe à Elia Group. Soyez vigilant(e) si vous cliquez sur les liens ou ouvrez les pièces jointes.

**SAP Ariba**

Beste Paul Lambeets,

Hartelijk dank voor het registreren van uw Ariba-account. Om het registratieproces te voltooien, hoeven we alleen nog maar uw e-mailadres te controleren. Klik op de volgende koppeling om uw e-mailadres te bevestigen en vul alle verplichte velden van uw bedrijfsprofiel in, zoals aangegeven door Elia Group - Elia - 50Hertz.

[Klik hier om uw Ariba-account te activeren](#) ← 1

Als er, nadat u op de koppeling hebt geklikt, geen webbrowser wordt geopend, kunt u de koppeling kopiëren en als URL in de adresbalk van een van de ondersteunde webbrowsers plakken.

Nadat u het registratieproces hebt voltooid, klikt u op de volgende URL om u aan te melden bij uw account:

Met vriendelijke groet,  
**Het team van SAP Ariba**  
<https://seller.ariba.com>

Welcome to the Ariba Commerce Cloud

AC Ariba Commerce Cloud <ordersender-prod@ansmtp.ariba.com>  
To

[If there are problems with how this message is displayed, click here to view it in a web browser.](#)

Deze e-mail is afkomstig van een adres buiten Elia Group. Wees voorzichtig als je op links klikt of bijlagen opent.  
Ce mail provient d'une adresse externe à Elia Group. Soyez vigilant(e) si vous cliquez sur les liens ou ouvrez les pièces jointes.

**SAP Ariba**

**Welkom bij de Ariba Commerce Cloud**

Uw registratieproces op Ariba Commerce Cloud voor [ ] is nu voltooid.

De account-ID van uw organisatie: [ ]  
Uw gebruikersnaam: [ ] ← 2

Als accountbeheerder voor deze account dient u ervoor te zorgen dat u uw gebruikersnaam en wachtwoord op een veilige plek bewaart. Deel deze gegevens niet met anderen.

## Inloggen op uw bestaande Ariba-account

1. **Vul uw gebruikersnaam en wachtwoord in** en klik op "Aanmelden".
2. Als het nodig is, kan u uw account terugvinden via "**gebruikersnaam of wachtwoord vergeten**", hiervoor heeft u het bijbehorende e-mailadres nodig. Als u nog geen account hebt, klik dan op "**Registreer nu**" (ga terug naar [dia 7](#))

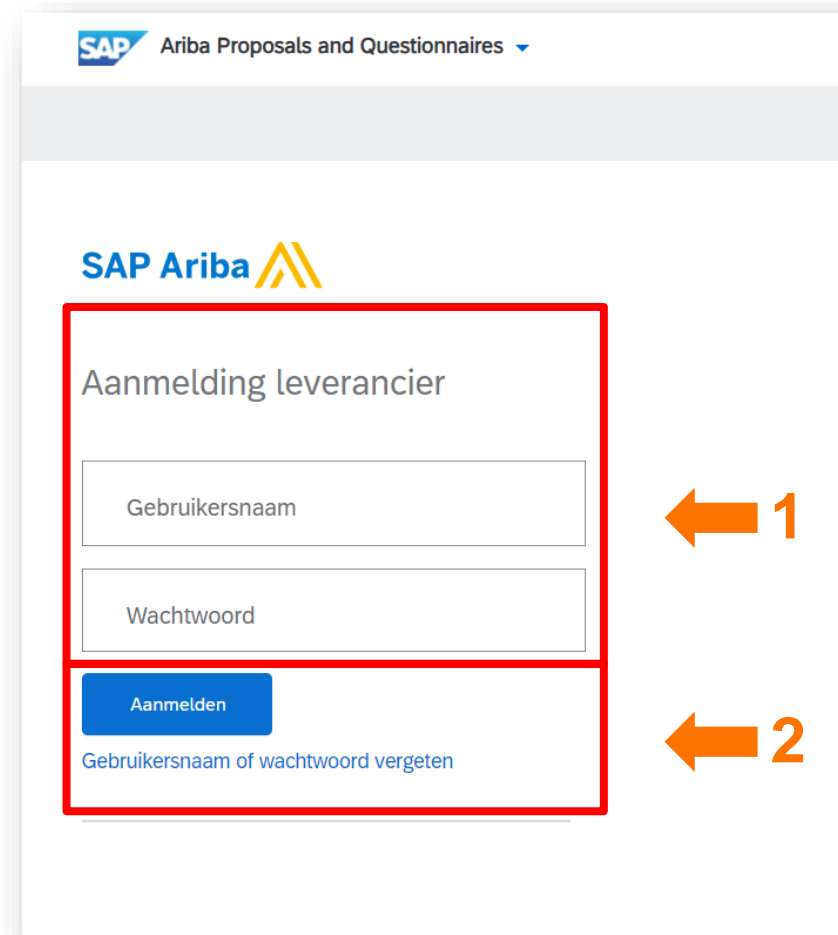

SAP Ariba Proposals and Questionnaires

SAP Ariba

Aanmelding leverancier

Gebruikersnaam

Wachtwoord

Aanmelden

Gebruikersnaam of wachtwoord vergeten

### 3. Het Elia registratieformulier invullen en verzenden

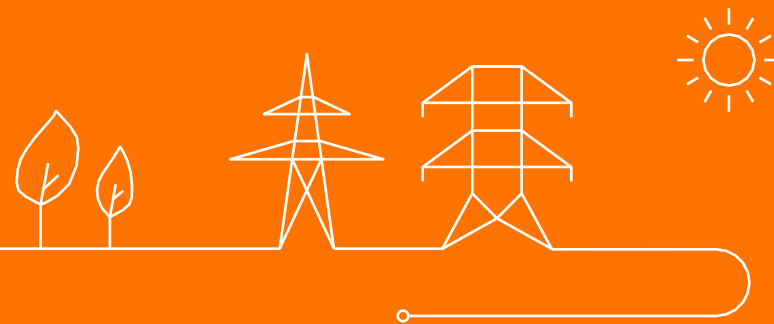

# Het formulier invullen & verzenden

- De **eerste keer dat u inlogt** na de uitnodiging, zou u het registratieformulier moeten zien.
- Als u **het registratieformulier niet kunt vinden**, ga dan naar de [volgende dia](#).
- Ga naar [dia 15](#) om **het registratieformulier in te vullen**.

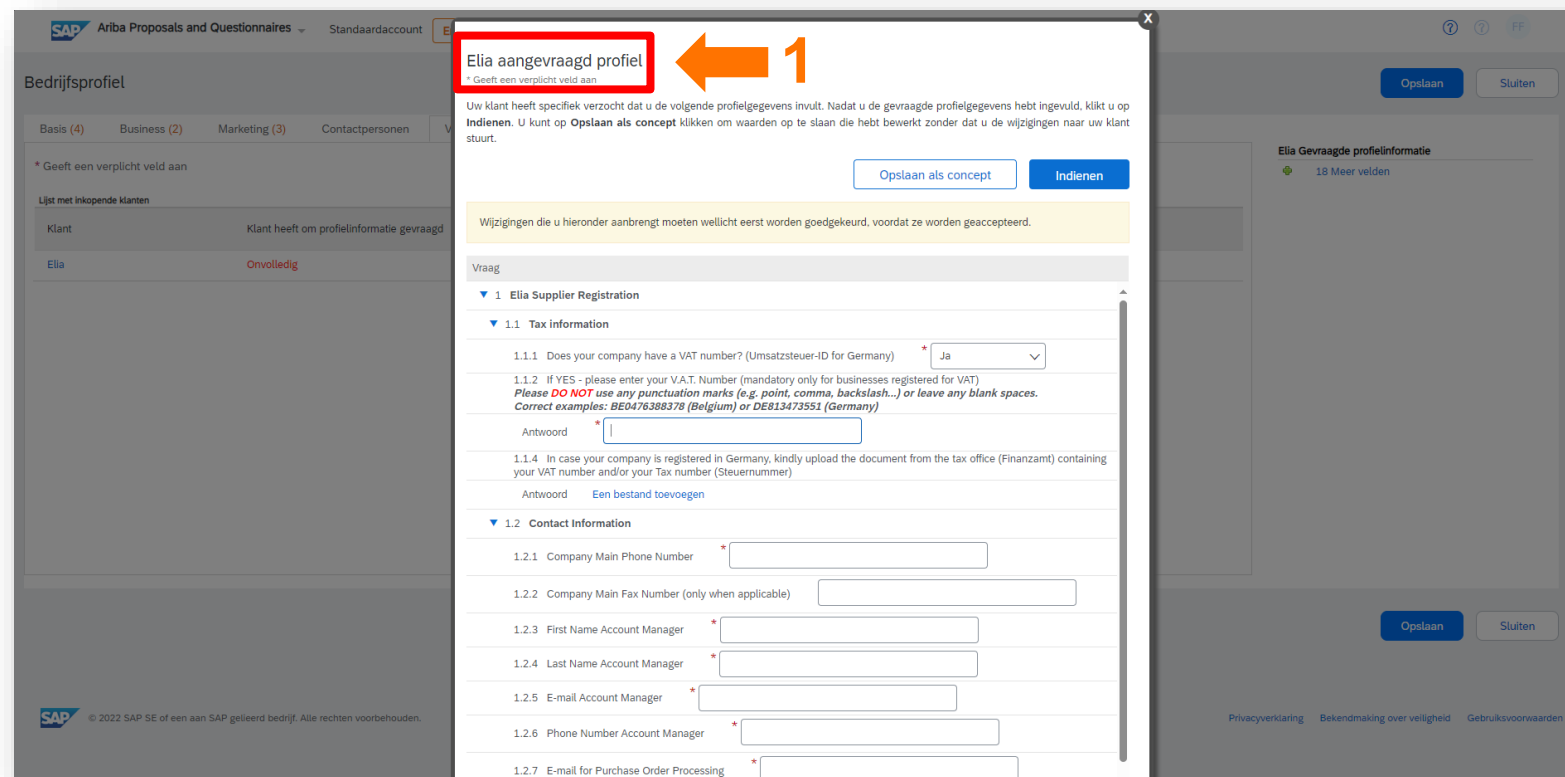

**Elia aangevraagd profiel**  
\* Geeft een verplicht veld aan

Uw klant heeft specifiek verzocht dat u de volgende profielgegevens invult. Nadat u de gevraagde profielgegevens hebt ingevuld, klikt u op **Indienen**. U kunt op **Opslaan als concept** klikken om waarden op te slaan die hebt bewerkt zonder dat u de wijzigingen naar uw klant stuurt.

[Opslaan als concept](#) [Indienen](#)

Wijzigingen die u hieronder aanbrengt moeten wellicht eerst worden goedgekeurd, voordat ze worden geaccepteerd.

Vraag

▼ 1 Elia Supplier Registration

▼ 1.1 Tax information

1.1.1 Does your company have a VAT number? (Umsatzsteuer-ID for Germany) \*

1.1.2 If YES - please enter your V.A.T. Number (mandatory only for businesses registered for VAT)  
*Please DO NOT use any punctuation marks (e.g. point, comma, backslash...) or leave any blank spaces.  
Correct examples: BE0476388378 (Belgium) or DE813473551 (Germany)*

Antwoord \*

1.1.4 In case your company is registered in Germany, kindly upload the document from the tax office (Finanzamt) containing your VAT number and/or your Tax number (Steuernummer)

Antwoord [Een bestand toevoegen](#)

▼ 1.2 Contact information

1.2.1 Company Main Phone Number \*

1.2.2 Company Main Fax Number (only when applicable)

1.2.3 First Name Account Manager \*

1.2.4 Last Name Account Manager \*

1.2.5 E-mail Account Manager \*

1.2.6 Phone Number Account Manager \*

1.2.7 E-mail for Purchase Order Processing \*

[Opslaan](#) [Sluiten](#)

Elia Gevraagde profielinformatie  
18 Meer velden

[Opslaan](#) [Sluiten](#)

© 2022 SAP SE of een aan SAP gelieerd bedrijf. Alle rechten voorbehouden.

# Het formulier invullen & verzenden

Het Elia registratieformulier bevindt zich in het **bedrijfsprofiel**. U kunt er geraken via 2 opties:

1. Klik linksboven op de pijl en selecteer "**Ariba Proposals and Questionnaires**". Klik op het tabblad "Elia" op "**Door klant vereiste velden bekijken**".
2. Klik rechtsboven op uw initialen en selecteer "**bedrijfsprofiel**".

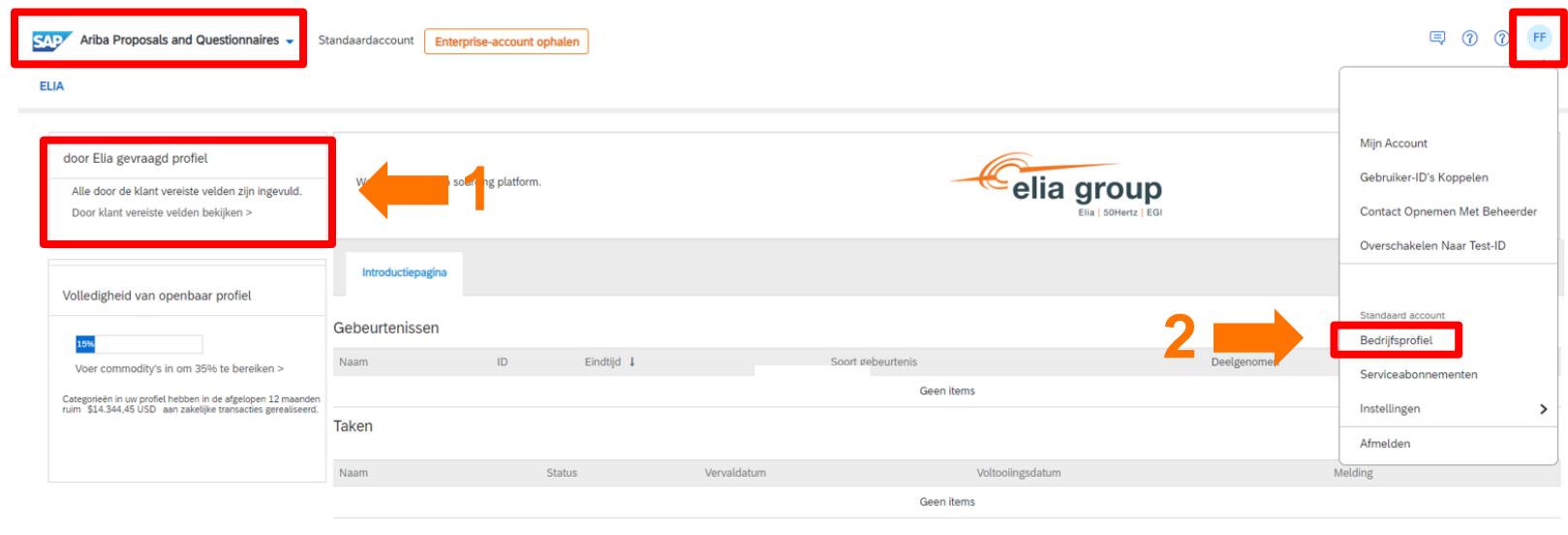

- Top navigation bar: SAP Ariba Proposals and Questionnaires (highlighted with a red box), Standaardaccount, Enterprise-account ophalen.
- User menu (top right, highlighted with a red box): Mijn Account, Gebruiker-ID's Koppelen, Contact Opnemen Met Beheerder, Overschakelen Naar Test-ID, Standaard account, **Bedrijfsprofiel** (highlighted with a red box), Serviceabbonementen, Instellingen, Afmelden.
- Notification (left side, highlighted with a red box): door Elia gevraagd profiel. Alle door de klant vereiste velden zijn ingevuld. Door klant vereiste velden bekijken >.
- Progress indicator: Volledigheid van openbaar profiel (15% complete).
- Tables: Gebeurtenissen and Taken tables.

Orange arrows and numbers 1 and 2 indicate the navigation path: 1 points to the notification, and 2 points to the 'Bedrijfsprofiel' menu item.

## Het formulier invullen & verzenden

1. Zodra u op uw bedrijfsprofiel bent, klikt u op het tabblad "**door klant aangevraagd**".
2. Klik op "**Elia**" om het registratieformulier te openen.

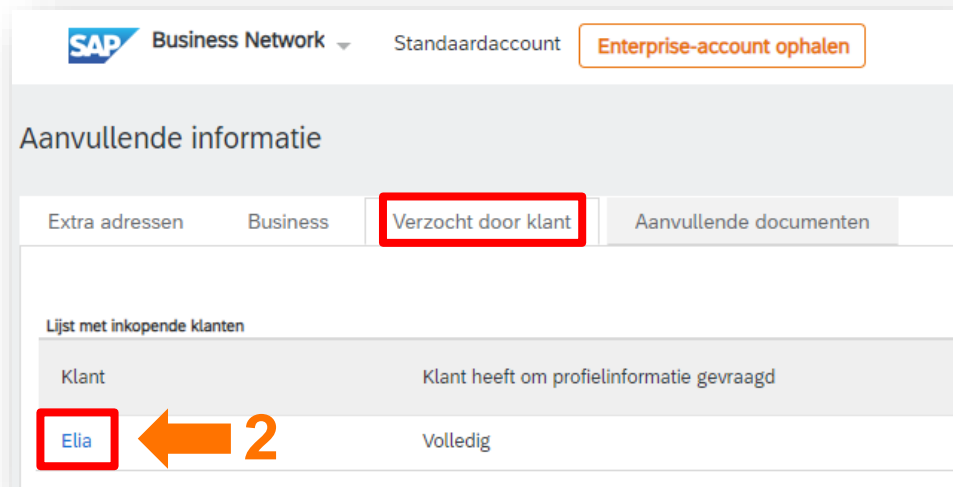

SAP Business Network | Standaardaccount | Enterprise-account ophalen

Aanvullende informatie

Extra adressen | Business | **Verzocht door klant** | Aanvullende documenten

Lijst met inkopende klanten

Klant	Klant heeft om profielinformatie gevraagd
<b>Elia</b>	Volledig

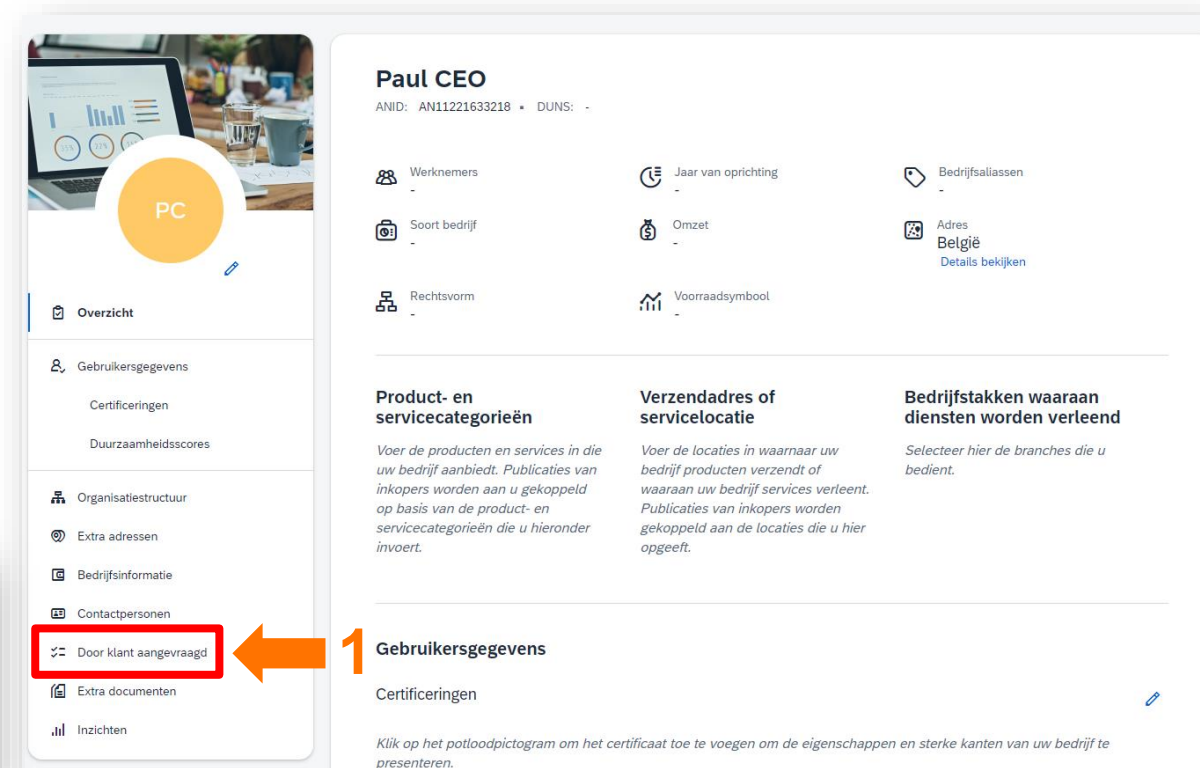

**Paul CEO**  
ANID: AN11221633218 • DUNS: -

Werknemers | Jaar van oprichting | Bedrijfsalassen  
Soort bedrijf | Omzet | Adres België  
Rechtsvorm | Voorraadsymbool

Product- en servicecategorieën | Verzendadres of servicelocatie | Bedrijfstakken waaraan diensten worden verleend

**1 Gebruikersgegevens**

Door klant aangevraagd

## Het formulier invullen & verzenden

1. Het eerste gedeelte gaat over uw **belastinggegevens**:
  - a. Duidt aan of u al dan niet een btw-nummer heeft
  - b. Vul uw BTW-nummer in
  - c. Vul uw fiscaal identificatienummer in
  - d. Vul uw commercieel nummer in
2. Het tweede gedeelte gaat over uw **contactgegevens** en naar welk e-mailadres we de Purchase Order moeten sturen.
3. Selecteer bij de derde vraag "I was asked to register by someone of Elia" en vul de naam van uw contactpersoon binnen Elia / 50Hz in.

Vraag

▼ 1 Elia Supplier Registration

▼ 1.1 Tax information

1.1.1 Does your company have a VAT number? (Umsatzsteuer-ID for Germany) \*

1.1.2 If YES - please enter your V.A.T. Number (mandatory only for businesses registered for VAT)  
*Please **DO NOT** use any punctuation marks (e.g. point, comma, backslash...) or leave any blank spaces.*  
*Correct examples: BE0476388378 (Belgium) or DE813473551 (Germany)*

Antwoord \*

1.1.4 In case your company is registered in Germany, kindly upload the document from the tax office (Finanzamt) containing your VAT number and/or your Tax number (Steuernummer)

Antwoord [Een bestand toevoegen](#)

▼ 1.2 Contact Information

1.2.1 Company Main Phone Number \*

1.2.2 Company Main Fax Number (only when applicable)

1.2.3 First Name Account Manager \*

1.2.4 Last Name Account Manager \*

1.2.5 E-mail Account Manager \*

1.2.6 Phone Number Account Manager \*

1.2.7 E-mail for Purchase Order Processing \*

▼ 1.3 Motivation

1.3.1 Why do you want to register yourself as a supplier with Elia? \*

1.3.2 Name of your contact person within Elia.  
*When you do not have a contact person within Elia please refer to the relevant purchasing category which can be found on <http://www.elia.be/en/suppliers/purchasing-categories>.*

Antwoord \*

## Het formulier invullen & verzenden

4. De secties 1.4 & 1.5 hebben betrekking op uw **bankgegevens**:
  - a. Vul in sectie 1.4 de gegevens van uw bankrekening in
  - b. Download het document "**Company Data Confirmation Form**" en vul het in. Vervolgens kunt u het uploaden bij vraag 1.5.2.  
(Klik op "Referenties" voor de Duitse versie)
5. Tot slot verwachten we in paragraaf 1.6 dat u onze **Gedragcode voor Leveranciers** digitaal goedkeurt. Het document is bijgevoegd in de Referenties.
6. U kan uw formulier **indienen** om uw registratie te valideren of **uw concept opslaan** en later verder te gaan.

▼ 1.4 Details for the payment of invoices

1.4.1 Currency for ordering & invoicing. The default currency used by Elia is European Euro. Please contact the responsible buyer if you have valid reasons to discuss a deviation.

Antwoord EUR

1.4.2 Will the same V.A.T. number as mentioned in question 1.1.2 be used for invoicing? \* Niet gespecificeerd ▼

▼ 1.4.3 Bank Account

1.4.3.1 Bank Name \*

1.4.3.2 Bank Street \*

1.4.3.3 Bank Postal Code + City \*

1.4.3.4 Bank Country \*

1.4.3.5 IBAN (or bank account & routing number) \*

1.4.3.6 SWIFT / BIC \*

▼ 1.5 Vendor confirmation

In order to validate your registration and to protect our suppliers against the risk of fraud and abuse of funds we ask you to download the document attached to question 1.5.1 and complete required field with signature of two persons with power of attorney. Please upload your completed document to question 1.5.2.

1.5.1 Vendor data confirmation template (English). For German version, please open the reference document. [EN\\_Company Data Confirmation Form.pdf](#) [References](#) ▼

1.5.2 Please attach a completed and signed version of the vendor data confirmation document \* [Attach a file](#)

▼ 1.6 Gedragcode voor leveranciers

Elia Group is committed to translate its strong ethical principles to the procurement process, and to have a positive impact on its wider environment via the purchases performed, also avoiding risks flowing from non-compliance with certain rules and norms within the supply chain.

We have elaborated a Supplier Code of Conduct containing internationally accepted principles regarding ethical conduct, health and safety, environmental and social aspects.

1.6.1 As Elia / 50 Hertz supplier, I confirm electronically that I accept the terms of the Elia Group Supplier Code of Conduct attached. [Referenties](#) ▼

Antwoord \* Niet gespecificeerd ▼

Concept verwijderen

Opslaan als concept

Indienen

## Het formulier invullen & verzenden

Zodra uw **registratie is ingediend** bij Elia/50Hertz, zal u dit bericht zien totdat het is goedgekeurd.

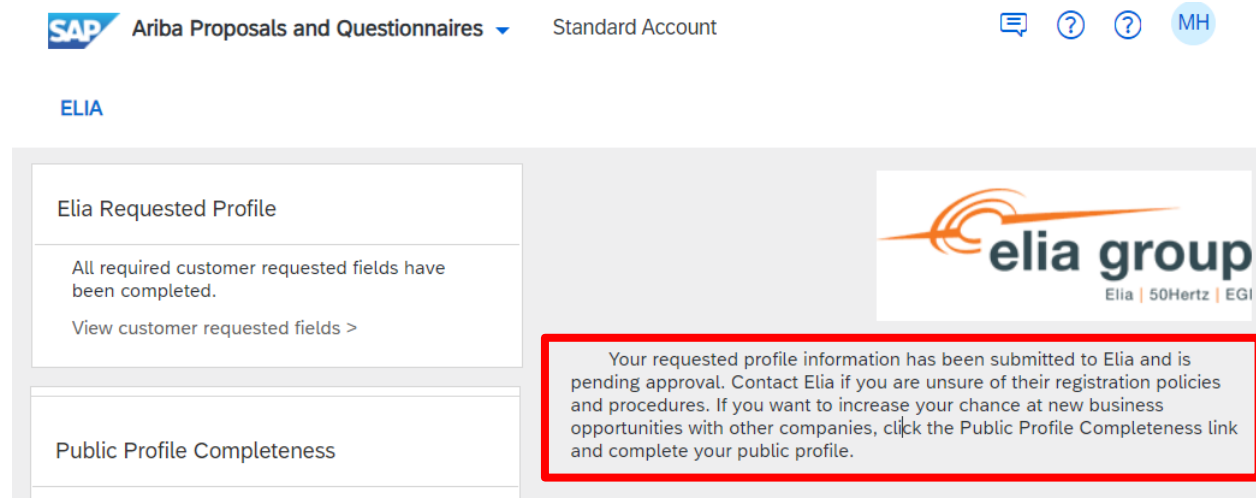

## Het formulier invullen & verzenden

- Als u in de toekomst **bepaalde gegevens wilt bijwerken**, kunt u het formulier terugvinden op dezelfde plaats als voorheen.
- Klik op "**Elia**" om het registratieformulier te openen en uw gegevens bij te werken.

SAP Business Network ▼ Standaardaccount Enterprise-account ophalen

### Aanvullende informatie

Extra adressen Business **Verzocht door klant** Aanvullende documenten

\* Geeft een verplicht veld aan

Lijst met inkopende klanten

Klant	Klant heeft om profielinformatie gevraagd
Elia	Volledig

# Vragen?

**Contacteer:** [purchasing.support@eliagroup.eu](mailto:purchasing.support@eliagroup.eu)

