

Utiliser l'outil d'upload pour créer une pro forma en SRM basée sur un fichier xls

1. Introduction.....	2
2. Première étape : chargement du fichier txt.....	3
3. Deuxième étape : confirmation de la pro forma.....	8

1. Introduction

Cet outil permet d'encoder plus facilement une pro forma contenant de nombreux items au lieu d'utiliser le catalogue en SRM et de sélectionner un par un les items dans ce catalogue.

Ceci est intéressant quand il y a plus de 10-15 items à sélectionner dans le catalogue.

Cet outil sert uniquement à charger les items, pas à annexer des documents ou à encoder du texte.

Quand vous utilisez cet outil, la pro forma est mise "En attente". Cela signifie que vous devez ensuite confirmer la pro forma avant qu'elle ne soit envoyée en approbation chez le responsable d'Elia. Ceci se fait en utilisant le menu standard "Overview confirmations".

Par conséquent, en utilisant cet outil, l'enregistrement de la pro forma s'effectue en **2 étapes** : chargement + confirmation.

Afin de pouvoir utiliser l'outil, le fichier xls doit contenir les colonnes/infos suivantes :

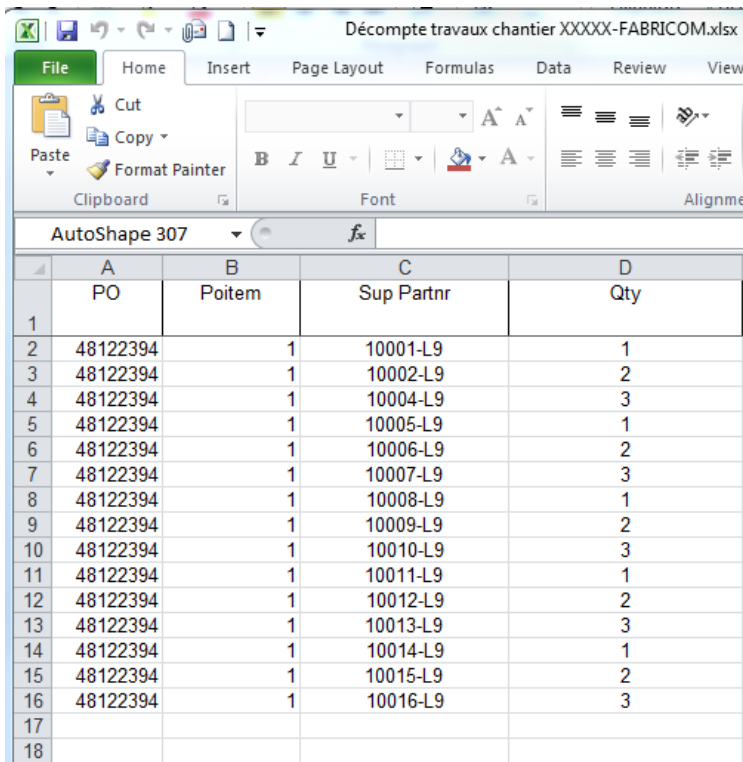

	A	B	C	D
	PO	Poitem	Sup Partnr	Qty
1				
2	48122394	1	10001-L9	1
3	48122394	1	10002-L9	2
4	48122394	1	10004-L9	3
5	48122394	1	10005-L9	1
6	48122394	1	10006-L9	2
7	48122394	1	10007-L9	3
8	48122394	1	10008-L9	1
9	48122394	1	10009-L9	2
10	48122394	1	10010-L9	3
11	48122394	1	10011-L9	1
12	48122394	1	10012-L9	2
13	48122394	1	10013-L9	3
14	48122394	1	10014-L9	1
15	48122394	1	10015-L9	2
16	48122394	1	10016-L9	3
17				
18				

- **PO** : n° de la commande 48xxxxxx sur laquelle la pro forma doit être enregistrée.
- **POitem** : n° de l'item de commande sur lequel la pro forma doit être enregistrée.
- **Sup Partnr** : n° d'article fournisseur qui doit être enregistré dans la pro forma. Cette réf. doit être la même que dans le catalogue existant en SRM.
- **Qty** : quantité qui doit être enregistrée dans la pro forma pour l'item concerné du catalogue.

Le fichier xls doit ensuite être converti en fichier TXT avant de pouvoir être utilisé pour le chargement.

2. Première étape : chargement du fichier txt

Une fois connecté dans l'application SRM, sélectionnez le menu "**Confirmation Upload Tool**".

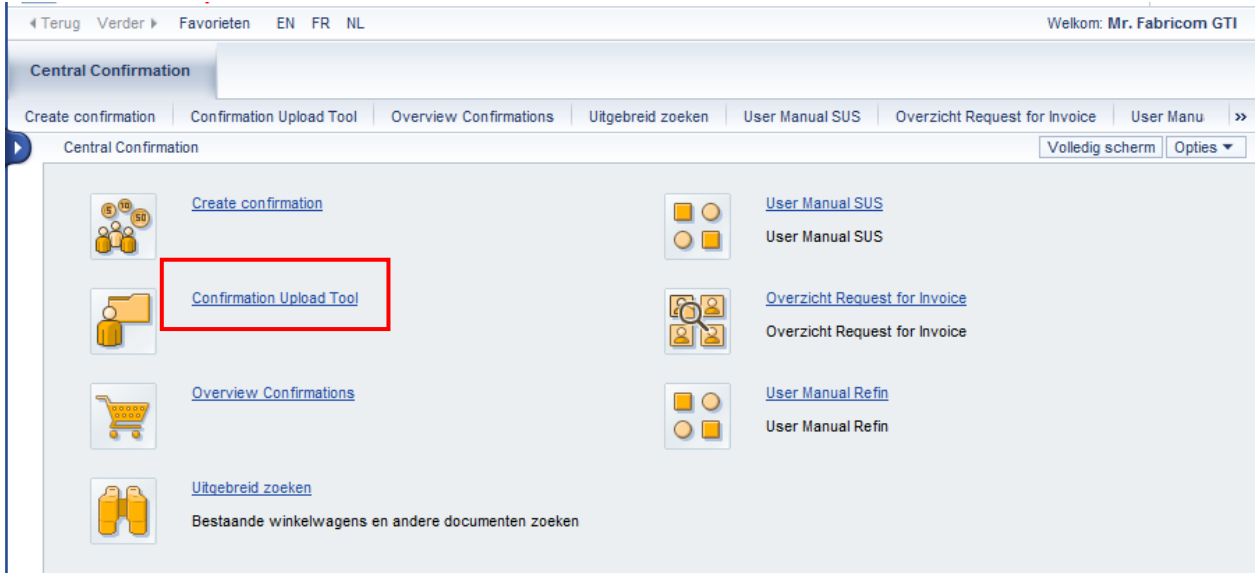

Compléter le **n° de commande** et cliquer sur le bouton "Démarrer".

Remarque : Vous pouvez aussi laisser la case vide et cliquer sur "Démarrer" pour obtenir la liste complète de toutes vos commandes.

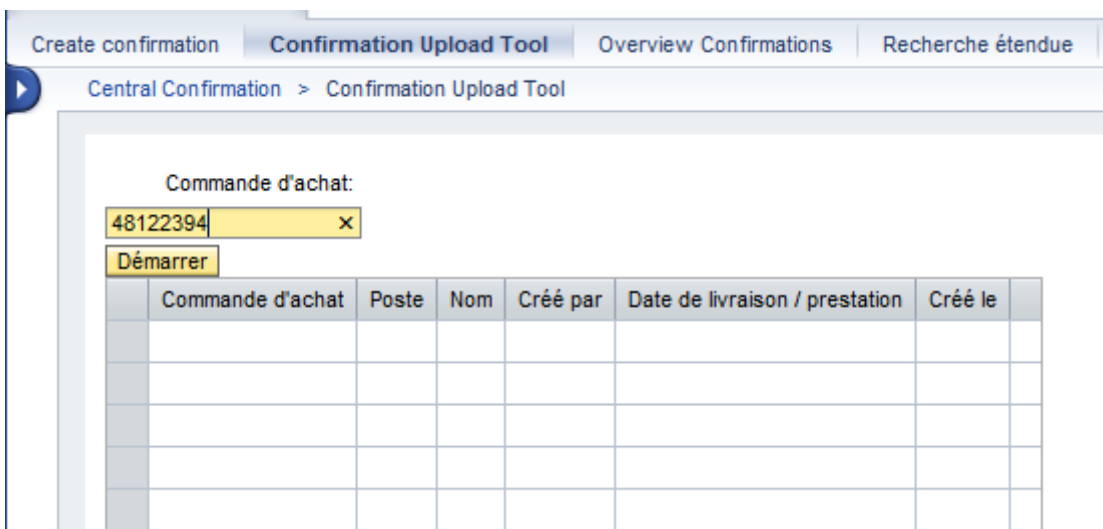

Une fois le n° de commande affiché, cliquer sur l'icône "Créer".

Attention : si la commande contient plusieurs items, sélectionner le bon item, car avec le processus SUS le choix d'un item de commande a de l'importance ! La pro forma sera liée à cet item de commande.

Commande d'achat	Poste	Nom	Créé par	Date de livraison / prestation	Créé le	
48122394	00001	SC GOUY - Travaux câbles 2014	Stéphanie Horré	23.01.2014	23.01.2014	

Compléter "Nom de la confirmation" et "Document référence" et cliquer sur le bouton "Browse".

Numéro de poste	Produit	Description	Catégorie de produit	Quantité	Unité	Produit	Prix net	Prix Unité	Produit four.	Commande d'achat	Poste
8000000001	00000000000000000000000000000000	SC GOUY - Travaux câbles 2014	D130POC	1,0	SU	0,00	0	0048122394	0000000001		
0000000001	00000000000000000000000000000000	SC GOUY - Travaux câbles 2014	D130POC	1,0	SU	0,00	1	0048122394	0000000001		

Sélectionner le fichier à charger. **Le fichier doit être sauvegardé en format TXT.**

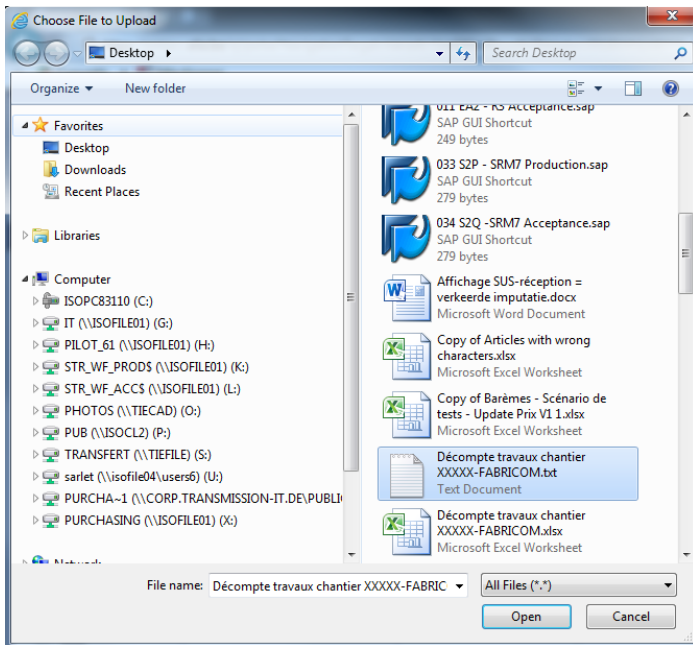

Exemple (avec le fichier xls en page 1) :

po	poitem	Sup	Partnr	Qty
48122394	1	1	10001-L9	1
48122394	1	1	10002-L9	2
48122394	1	1	10004-L9	3
48122394	1	1	10005-L9	1
48122394	1	1	10006-L9	2
48122394	1	1	10007-L9	3
48122394	1	1	10008-L9	1
48122394	1	1	10009-L9	2
48122394	1	1	10010-L9	3
48122394	1	1	10011-L9	1
48122394	1	1	10012-L9	2
48122394	1	1	10013-L9	3
48122394	1	1	10014-L9	1
48122394	1	1	10015-L9	2
48122394	1	1	10016-L9	3

Remarques :

1. La 1^{ère} ligne ne sera pas prise en compte, étant donné qu'elle contient le header des colonnes.
2. Faites attention que l'indicateur des décimales pour les quantités doit être une virgule (pas de point).
3. Les n° d'article fournisseur qui ne sont pas trouvés dans le catalogue ne sont pas pris en compte.
4. Seules les items de commande corrects sont chargés.

Cliquer sur le bouton "**Upload**".

Retour

Nom de la confirmation: chantier XXXXXX Commande d'achat: 0048122394

Date comptable: 01.07.2014 Document référence: PF 12345

Numéro de poste	Produit	Description	Catégorie de produit	Quantité	Unité	Produit	Prix net	Prix Unité	Produit fourn.	Commande d'achat	Poste
8000000001	00000000000000000000000000000000	SC GOUY - Travaux câbles 2014		1,0	SU		0,00	0		0048122394	0000000001
0000000001	00000000000000000000000000000000	SC GOUY - Travaux câbles 2014	D13POC	1,0	SU		0,00	1		0048122394	0000000001

C:\Users\sariet\Desktop\DI Browse... **Upload**

Résultat :

mettre en attente **Retour**

Nom de la confirmation: chantier XXXXXX Commande d'achat: 0048122394

Date comptable: 01.07.2014 Document référence: PF 12345

Numéro de poste	Produit	Description	Catégorie de produit	Quantité	Unité	Produit	Prix net	Prix Unité	Produit fourn.	Commande d'achat	Poste
8000000001	00000000000000000000000000000000	SC GOUY - Travaux câbles 2014		0,000			0,00	0		0048122394	0000000001
0000000001	00000000000000000000000000000000	SC GOUY - Travaux câbles 2014	D13POC	1,0	SU		0,00	1		0048122394	0000000001
0000000002	00000000000000000000000000000000	Personeelsvervoer: ploeg max. 3 man + ui	D13POC	1	JR		161,37	1	10001-L9	0048122394	0000000001
0000000003	00000000000000000000000000000000	Personeelsvervoer: ploeg max. 6 man + ui	D13POC	2	JR		180,37	1	10002-L9	0048122394	0000000001
0000000004	00000000000000000000000000000000	Werfleider - dag (7u-16u), incl. vervoer	D13POC	3,0	HRE		55,58	1	10004-L9	0048122394	0000000001
0000000005	00000000000000000000000000000000	Werfleider - avond (16u-22u en van 6u-7u)	D13POC	1,0	HRE		83,36	1	10005-L9	0048122394	0000000001
0000000006	00000000000000000000000000000000	Werfleider - nacht (22u-6u), incl. vervo	D13POC	2,0	HRE		111,15	1	10006-L9	0048122394	0000000001
0000000007	00000000000000000000000000000000	Werfleider - zaterdag, incl. vervoer	D13POC	3,0	HRE		83,36	1	10007-L9	0048122394	0000000001
0000000008	00000000000000000000000000000000	Werfleider - zondag, feestdag of nacht	D13POC	1,0	HRE		111,15	1	10008-L9	0048122394	0000000001
0000000009	00000000000000000000000000000000	Ploegbaas - dag (7u-16u)	D13POC	2,0	HRE		36,29	1	10009-L9	0048122394	0000000001
0000000010	00000000000000000000000000000000	Ploegbaas - avond (16u-22u en van 6u-7u)	D13POC	3,0	HRE		54,44	1	10010-L9	0048122394	0000000001
0000000011	00000000000000000000000000000000	Ploegbaas - nacht (22u-6u)	D13POC	1,0	HRE		72,58	1	10011-L9	0048122394	0000000001
0000000012	00000000000000000000000000000000	Ploegbaas - zaterdag	D13POC	2,0	HRE		54,44	1	10012-L9	0048122394	0000000001
0000000013	00000000000000000000000000000000	Ploegbaas - zondag, feestdag of nacht v	D13POC	3,0	HRE		72,58	1	10013-L9	0048122394	0000000001
0000000014	00000000000000000000000000000000	Metser, bestrater - dag (7u-16u)	D13POC	1,0	HRE		32,30	1	10014-L9	0048122394	0000000001

Browse... **Upload**

Si le résultat est OK, sauvegarder la pro forma en cliquant sur le bouton **"Mettre en attente"** : votre pro forma est mise en attente dans votre liste « Sauvegardé ».

Central Confirmation > Confirmation Upload Tool

Votre confirmation 0020085961 a été sauvegardée

Retour

Nom de la confirmation: chantier XXXXXX Commande d'achat: 0048122394
 Date comptable: 01.07.2014 Document référence: PF 12345

Número de poste	Produit	Description	Catégorie de produit	Quantité	Unité	Produit	Prix net	Prix Unité	Produit four.	Commande d'achat	Poste
8000000001	00000000000000000000000000000000	SC GOUY - Travaux câbles 2014		0,000			0,00	0		0048122394	0000000001
0000000001	00000000000000000000000000000000	SC GOUY - Travaux câbles 2014	D13POC	1,0	SU		0,00	1		0048122394	0000000001
0000000002	00000000000000000000000000000000	Personneelsvervoer: ploeg max. 3 man + ui	D13POC	1	JR		161,37	1	10001-L9	0048122394	0000000001
0000000003	00000000000000000000000000000000	Personneelsvervoer: ploeg max. 6 man + ui	D13POC	2	JR		180,37	1	10002-L9	0048122394	0000000001
0000000004	00000000000000000000000000000000	Werfleider - dag (7u-16u), incl. vervoer	D13POC	3,0	HRE		55,58	1	10004-L9	0048122394	0000000001
0000000005	00000000000000000000000000000000	Werfleider - avond (16u-22u en van 6u-7u)	D13POC	1,0	HRE		83,36	1	10005-L9	0048122394	0000000001
0000000006	00000000000000000000000000000000	Werfleider - nacht (22u-6u), incl. vervo	D13POC	2,0	HRE		111,15	1	10006-L9	0048122394	0000000001
0000000007	00000000000000000000000000000000	Werfleider - zaterdag, incl. vervoer	D13POC	3,0	HRE		83,36	1	10007-L9	0048122394	0000000001
0000000008	00000000000000000000000000000000	Werfleider - zondag, feestdag of nacht	D13POC	1,0	HRE		111,15	1	10008-L9	0048122394	0000000001
0000000009	00000000000000000000000000000000	Ploegbaas - dag (7u-16u)	D13POC	2,0	HRE		36,29	1	10009-L9	0048122394	0000000001
0000000010	00000000000000000000000000000000	Ploegbaas - avond (16u-22u en van 6u-7u)	D13POC	3,0	HRE		54,44	1	10010-L9	0048122394	0000000001
0000000011	00000000000000000000000000000000	Ploegbaas - nacht (22u-6u)	D13POC	1,0	HRE		72,58	1	10011-L9	0048122394	0000000001
0000000012	00000000000000000000000000000000	Ploegbaas - zaterdag	D13POC	2,0	HRE		54,44	1	10012-L9	0048122394	0000000001
0000000013	00000000000000000000000000000000	Ploegbaas - zondag, feestdag of nacht v	D13POC	3,0	HRE		72,58	1	10013-L9	0048122394	0000000001
0000000014	00000000000000000000000000000000	Metser, bestrater - dag (7u-16u)	D13POC	1,0	HRE		32,30	1	10014-L9	0048122394	0000000001

Browse... Upload

Remarque :

Si le montant de la cde n'est plus suffisant, vous recevrez le message d'erreur suivant:

 Line 1.2: Purchase order limit exceeded

Dans ce cas mettre la pro forma en attente et prendre contact avec le responsable chez Elia pour que le montant de la commande soit augmenté, car vous ne pourrez pas effectuer la 2^{ème} étape (confirmation de la pro forma).

3. Deuxième étape : confirmation de la pro forma

Quand la pro forma est sauvegardée et mise en attente, vous la retrouvez via le menu "Overview Confirmations" dans la liste « Sauvegardé ».

Central Confirmation > Confirmation Upload Tool **Overview Confirmations** Recherche étendue User Manual SUS Synthèse Request for Invoice User Manual Refin

☑️ Votre confirmation 0020085961 a été sauvegardée

Retour

Nom de la confirmation: chantierXXXXXX Commande d'achat: 0048122394
 Date comptable: 01.07.2014 Document référence: PF 12345

Numéro de poste	Produit	Description	Catégorie de produit	Quantité	Unité	Produit	Prix net	Prix Unité	Produit fourn.	Commande d'achat	Poste
8000000001	000000000000000000000000000000000000	SC GOUY - Travaux câbles 2014		0,000			0,00	0		0048122394	0000000001
0000000001	000000000000000000000000000000000000	SC GOUY - Travaux câbles 2014	D13POC	1,0	SU		0,00	1		0048122394	0000000001
0000000002	000000000000000000000000000000000000	Personeelsvervoer: ploeg max. 3 man + ui	D13POC	1	JR		161,37	1	10001-L9	0048122394	0000000001
0000000003	000000000000000000000000000000000000	Personeelsvervoer: ploeg max. 6 man + ui	D13POC	2	JR		180,37	1	10002-L9	0048122394	0000000001
0000000004	000000000000000000000000000000000000	Werfleider - dag (7u-16u), incl. vervoer	D13POC	3,0	HRE		55,58	1	10004-L9	0048122394	0000000001
0000000005	000000000000000000000000000000000000	Werfleider - avond (16u-22u en van 6u-7u)	D13POC	1,0	HRE		83,36	1	10005-L9	0048122394	0000000001
0000000006	000000000000000000000000000000000000	Werfleider - nacht (22u-6u), incl. vervo	D13POC	2,0	HRE		111,15	1	10006-L9	0048122394	0000000001
0000000007	000000000000000000000000000000000000	Werfleider - zaterdag, incl. vervoer	D13POC	3,0	HRE		83,36	1	10007-L9	0048122394	0000000001
0000000008	000000000000000000000000000000000000	Werfleider - zondag, feestdag of nacht	D13POC	1,0	HRE		111,15	1	10008-L9	0048122394	0000000001
0000000009	000000000000000000000000000000000000	Ploegbaas - dag (7u-16u)	D13POC	2,0	HRE		36,29	1	10009-L9	0048122394	0000000001
0000000010	000000000000000000000000000000000000	Ploegbaas - avond (16u-22u en van 6u-7u)	D13POC	3,0	HRE		54,44	1	10010-L9	0048122394	0000000001
0000000011	000000000000000000000000000000000000	Ploegbaas - nacht (22u-6u)	D13POC	1,0	HRE		72,58	1	10011-L9	0048122394	0000000001
0000000012	000000000000000000000000000000000000	Ploegbaas - zaterdag	D13POC	2,0	HRE		54,44	1	10012-L9	0048122394	0000000001
0000000013	000000000000000000000000000000000000	Ploegbaas - zondag, feestdag of nacht v	D13POC	3,0	HRE		72,58	1	10013-L9	0048122394	0000000001
0000000014	000000000000000000000000000000000000	Metser, bestrater - dag (7u-16u)	D13POC	1,0	HRE		32,30	1	10014-L9	0048122394	0000000001

Browse... Upload

Central Confirmation > Overview Confirmations

Requêtes actives

Confirmations Tous (68) **Sauvegardé (20)** En attente d'approbation (31) Approuvé (15) Refusé (0) Supprimé (0)

Confirmations - Sauvegardé

Afficher gestion rapide des critères

Vue: [* [Vue par défaut]] Créer confirmation | Afficher | Traiter | Retourner | Supprimer/Annuler | Evaluer | Informer destinataire | Aperçu avant impression | Actualiser | Exportation

Numéro de confirmation	Nom de la confirmation	Numéro de poste	Statut	Document référence	ID de produit	Description produit	Quantité confirmée	Unité
20085961	chantier XXXXXX	1	Sauvegardé	PF 12345		SC GOUY - Travaux câbles 2014	1,0	SU
	chantier XXXXXX	2	Sauvegardé	PF 12345		Personeelsvervoer: ploeg max. 3 man + ui	1	JR
	chantier XXXXXX	3	Sauvegardé	PF 12345		Personeelsvervoer: ploeg max. 6 man + ui	2	JR
	chantier XXXXXX	4	Sauvegardé	PF 12345		Werfleider - dag (7u-16u), incl. vervoer	3,0	HRE
	chantier XXXXXX	5	Sauvegardé	PF 12345		Werfleider - avond (16u-22u en van 6u-7u)	1,0	HRE
	chantier XXXXXX	6	Sauvegardé	PF 12345		Werfleider - nacht (22u-6u), incl. vervo	2,0	HRE
	chantier XXXXXX	7	Sauvegardé	PF 12345		Werfleider - zaterdag, incl. vervoer	3,0	HRE
	chantier XXXXXX	8	Sauvegardé	PF 12345		Werfleider - zondag, feestdag of nacht	1,0	HRE
	chantier XXXXXX	9	Sauvegardé	PF 12345		Ploegbaas - dag (7u-16u)	2,0	HRE
	chantier XXXXXX	10	Sauvegardé	PF 12345		Ploegbaas - avond (16u-22u en van 6u-7u)	3,0	HRE
	chantier XXXXXX	11	Sauvegardé	PF 12345		Ploegbaas - nacht (22u-6u)	1,0	HRE
	chantier XXXXXX	12	Sauvegardé	PF 12345		Ploegbaas - zaterdag	2,0	HRE
	chantier XXXXXX	13	Sauvegardé	PF 12345		Ploegbaas - zondag, feestdag of nacht v	3,0	HRE
	chantier XXXXXX	14	Sauvegardé	PF 12345		Metser, bestrater - dag (7u-16u)	1,0	HRE
	chantier XXXXXX	15	Sauvegardé	PF 12345		Metser, bestrater - avond (16u-22u en va	2,0	HRE
	chantier XXXXXX	16	Sauvegardé	PF 12345		Metser, bestrater - nacht (22u-6u)	3,0	HRE
20085960	t	1	Sauvegardé	T		Grondwerken kabels	1,0	SU
20085863		1	Sauvegardé			Test Refin	1,0	SU
20085775	test SRM390	1	Sauvegardé	SRM390		Personeelsvervoer: ploeg max. 3 man + ui	1	JR
20085706	Test	1	Sauvegardé	TEST		Personeelsvervoer: ploeg max. 3 man + ui	1	JR

Cliquer sur le n° de la pro forma et ensuite sur le bouton **“Traiter”**.

Afficher confirmation

Traiter Aperçu avant impression Fermer Supprimer

Numéro de confirmation 20085961 N° cde achat : 48122394 Statut Sauvegardé Valeur confirmée 2.313,84 EUR

Synthèse En-tête Poste Notes et pièces jointes Approbation Traçabilité

Nom de la confirmation: chantier XXXXXX Document référence: PF 12345
Date de livraison: * 11.08.2014

▼ Synthèse des postes

Détails Créer poste Copier Coller Dupliquer Supprimer Copier toutes les quantités en suspens Clôturer commande sans réception

Numéro de ligne	Catégorie de poste	ID de produit	Description	Catégorie de produit
1			SC GOUY - Travaux câbles 2014	
1.1	Service		SC GOUY - Travaux câbles 2014	D130POC
1.2	Service		Personneelsvervoer: ploeg max. 3 man + ui	D130POC
1.3	Service		Personneelsvervoer: ploeg max. 6 man + ui	D130POC
1.4	Service		Werfleider - dag (7u-16u), incl. vervoer	D130POC
1.5	Service		Werfleider - avond (16u-22u en van 6u-7u)	D130POC
1.6	Service		Werfleider - nacht (22u-6u), incl. vervo	D130POC
1.7	Service		Werfleider - zaterdag, incl. vervoer	D130POC
1.8	Service		Werfleider - zondag, feestdag of nacht	D130POC

Adaptez éventuellement les données (nom confirmation, doc référence, date de livraison, quantités...), vérifiez le montant total et ajoutez les annexes nécessaires et/ou un commentaire via « **Notes et pièces jointes** ».

Traiter confirmation

Confirmer Afficher uniquement Aperçu avant impression Contrôler Fermer Sauvegarder Supprimer

⚠ Veuillez contrôler les documents de sécurité.

Numéro de confirmation 20085961 N° cde achat : 48122394 Statut Sauvegardé Valeur confirmée 2.313,84 EUR

Synthèse En-tête Poste **Notes et pièces jointes** Approbation Traçabilité

▼ Notes

Ajouter Réinitialiser Filter Options
Note du fournisseur Aperçu de texte

▼ Pièces jointes

Ajouter pièce jointe Traiter description Versionnement Supprimer Créer profil de compétences Filter Options

Affecté à	Catégorie	Description	Nom de fichier	Versión	Gestionnaire	Visible uniquement en interne	Déchargé	Type	Taille (Ko)	Modifié par	Modifié(e) le
La table ne contient aucune donnée.											

Si vous n'utilisez pas d'autres articles que ceux du catalogue, supprimez la ligne 1.1. (ligne par défaut) via le bouton "Supprimer". Sinon vous recevez un message d'erreur.

Traiter confirmation

⚠ Veuillez contrôler les documents de sécurité.

Numéro de confirmation: 20085961 N° cde achat: 48122394 Statut: Sauvegardé Valeur confirmée: 2.313,84 EUR

Nom de la confirmation: chantier XXXXXX Document référence: PF 12345
 Date de livraison: * 01.07.2014

Pour confirmer : mettez à jour la zone Confirmer quantité ou cochez la case Dernière livraison, puis confirmez.

▼ Synthèse des postes

Numéro de ligne	Catégorie de poste	ID de produit	Description	Catégorie de produit	Quantité en suspens	Confirmer quantité	Unité	Prix	Devise
1			SC GOUY - Travaux câbles 2014						
1.1	Service		SC GOUY - Travaux câbles 2014	D130POC		1,0	SU	0,00	EUR
1.2	Service		Personeelsvervoer: ploeg max. 3 man + ui	D130POC		1	JR	161,37	EUR
1.3	Service		Personeelsvervoer: ploeg max. 6 man + ui	D130POC		2	JR	180,37	EUR
1.4	Service		Werfeider - dag (7u-16u), incl. vervoer	D130POC		3,0	HRE	55,58	EUR
1.5	Service		Werfeider - avond (16u-22u en van 6u-7u)	D130POC		1,0	HRE	83,36	EUR
1.6	Service		Werfeider - nacht (22u-6u), incl. vervo	D130POC		2,0	HRE	111,15	EUR
1.7	Service		Werfeider - zaterdag, incl. vervoer	D130POC		3,0	HRE	83,36	EUR

Résultat :

Traiter confirmation

⚠ Veuillez contrôler les documents de sécurité.

Numéro de confirmation: 20085961 N° cde achat: 48122394 Statut: Sauvegardé Valeur confirmée: 2.313,84 EUR

Nom de la confirmation: chantier XXXXXX Document référence: PF 12345
 Date de livraison: * 01.07.2014

Pour confirmer : mettez à jour la zone Confirmer quantité ou cochez la case Dernière livraison, puis confirmez.

▼ Synthèse des postes

Numéro de ligne	Catégorie de poste	ID de produit	Description	Catégorie de produit	Quantité en suspens	Confirmer quantité	Unité	Prix	Devise
1			SC GOUY - Travaux câbles 2014						
1.1	Service		Personeelsvervoer: ploeg max. 3 man + ui	D130POC		1	JR	161,37	EUR
1.2	Service		Personeelsvervoer: ploeg max. 6 man + ui	D130POC		2	JR	180,37	EUR
1.3	Service		Werfeider - dag (7u-16u), incl. vervoer	D130POC		3,0	HRE	55,58	EUR
1.4	Service		Werfeider - avond (16u-22u en van 6u-7u)	D130POC		1,0	HRE	83,36	EUR
1.5	Service		Werfeider - nacht (22u-6u), incl. vervo	D130POC		2,0	HRE	111,15	EUR
1.6	Service		Werfeider - zaterdag, incl. vervoer	D130POC		3,0	HRE	83,36	EUR

Si le résultat est OK, confirmez la pro forma via le bouton « **Confirmer** ».

La pro forma est enregistrée et envoyée en approbation chez le contremaître d'Elia.

Afficher confirmation

[Afficher mes tâches](#) [Traiter](#) | [Aperçu avant impression](#) | [Fermer](#) [Supprimer](#)

 Veuillez contrôler les documents de sécurité.

La confirmation 20085961 a été enregistrée

Numéro de confirmation 20085961 **N° cde achat :** 48122394 **Statut** En phase d'approbation **Valeur confirmée** 2.313,84 EUR

Synthèse

En-tête

Poste

Notes et pièces jointes

Approbation

Traçabilité

Nom de la confirmation: chantier XXXXXX

Document référence: PF 12345

Date de livraison: * 01.07.2014